

LISTA DE MATERIAL ESCOLAR

Segundo ano



Itens antigos (observar a necessidade de limpeza ou reposição):

- 1 mochila para transportar material (sem estampa de personagens, pode ser a de couro feita no 1º ano, de lona, de tecido, de couro simples);
- 1 estojo para giz de cera formato tijolinhos e bastões. São necessárias divisórias para que os gizes não se toquem e sujem;
- Giz de Cera (Apiscor, Stockmar ou Tralalart) tijolinho e bastão nas cores:

- ★ Amarelos: Limão e Ouro;
- ★ Azuis: Prússia e Ultramar;
- ★ Vermelhos: Carmim e Cinabre;
- ★ Verdes: Claro e Esmeralda;
- ★ Laranja, Violeta, Castanho Escuro.

(o giz bastão precisa estar no tamanho mínimo para a pega da mão - reposição: 16 cores);

- 1 toalhinha de pano para o lanche (sem estampa de personagens, deve vir na lancheira diariamente);
- 1 garrafinha de água para uso individual (sem estampa de personagens);
- 1 avental de tecido para pintura com bolso frontal, que cubra do peito ao joelho e que tenha tira grande para amarrar na frente;
- 1 pincel para aquarela nº 20 chato (VERIFICAR), macio e com cabo vermelho (o de cabo amarelo não serve, pois tem cerdas duras que rasgam o papel). Pode ser Condor 421 ou Tigre 181;
- 1 pano de algodão alvejado, material de uso comum, não é necessário colocar nome (pano de chão);
- 1 pasta polionda tamanho A3 (com alça, elástico e sem estampa de personagens);
- 1 pasta A4 de plástico lisa com trilho ou grampo (contendo plásticos no mínimo 100);
OBSERVAR A ESTRUTURA DA PASTA.
- 3 pastas resistentes A4 de elástico (verde-ínglês, amarelo - alemão e outra cor livre - tarefas);

- 5 plásticos tamanho A3 (por aluno) 1 tesoura sem ponta Mundial (observar se a criança é destra ou canhota, na dúvida existe a opção de tesoura para ambidestros);
- 1 flauta doce barroca Moek ou Yamaha;
- 1 capa de flauta com alça para pendurar no pescoço, sem motivos de personagens.

Itens novos:

- Giz de Cera tijolinho e bastão, mais quatro cores que podem ser escolhidas por cada aluno (16);
- 1 estojo com 12 cores de lápis de cor – grosso (lyra/ Stockmar/ Staedtler);
- 2 apontadores com lixeira e apropriado para o tipo de lápis de cor comprado (1 em casa e 1 na escola - faz parte da tarefa de casa apontar os lápis para o dia seguinte usando na escola somente se necessário);
- 1 estojo, sem motivos de personagens, para armazenar os lápis de cor;
- caderno de leitura confeccionado pelos pais;
- 1 cola bastão;
- 1 cola líquida branca (110g);
- 2 velas especiais (que serão para uso coletivo, nas celebrações);
- Xícara de alumínio (para tomar chás em dias chuvosos ou frios);
- 2 Saquinhos de tecido (recheado com areia ou arroz) 10 x 8 cm.

Materiais para as aulas de Trabalhos Manuais

- 1 saquinho de algodão cru, tamanho médio (35cm x 35cm), com fecho de cordão para armazenar as atividades de trabalhos manuais;
- 1 tesoura sem ponta;
- 1 agulha de tapeçaria (passagem para barbante);
- 1 agulha de crochê nº 3,5 (com cabo de bambu).

Livros para o Projeto Leitura:

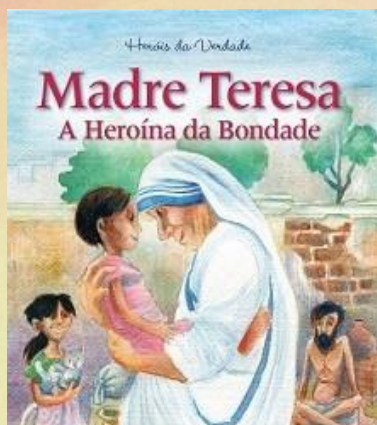

Madre Teresa - A heroína da bondade



Fnokk, o aventureiro - Eldbjorg Fest Blaich

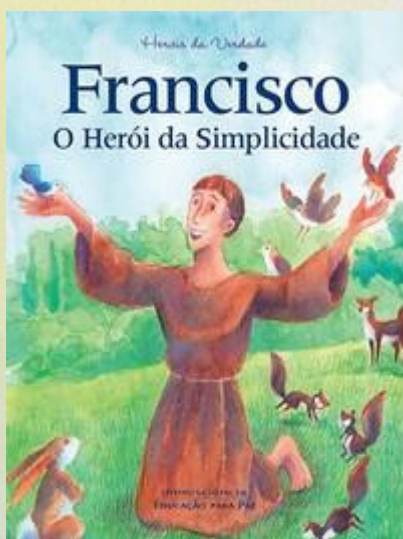

Francisco de Assis - o Herói da Simplicidade



Fnokk Encontra Novas Amizades - Eldbjorg Fest Blaich

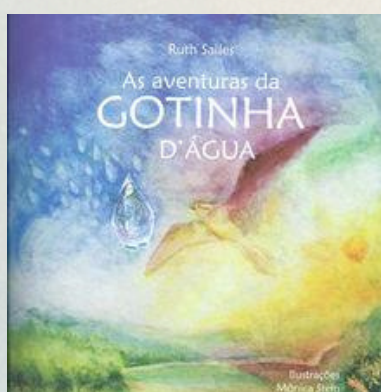

As aventuras da gotinha d'água - Ruth Salles



IMPORTANTE!

- Todo o material deve vir no primeiro dia de aula e precisa estar com nome, inclusive: giz, lápis, cola, tesoura etc;
- Não usar chaveiros na mochila;
- O caderno de línguas (inglês e alemão) deverá retornar no ano seguinte para dar sequência às atividades desenvolvidas;
- Todo o material deverá ser neutro, sem estampas de personagens da mídia;

Vestuário:

- as crianças deverão vir sempre com roupas confortáveis, sem estampas de personagens, as bermudas na altura dos joelhos e as camisetas cobrindo os rins, meia e tênis, pois temos atividades físicas diariamente.

Orientações para o lanche:

Deverá vir pronto para consumo, com opção de salgado (carboidrato), fruta e/ou legume. Não enviar doces, e evitar alimentos industrializados. Por gentileza, enviar os alimentos em embalagens neutras, sem personagens e sem rótulos / propagandas.

Exames médicos:

- Exame oftalmológico em dia (trazer cópia do exame);
- Exame de audiometria em dia (trazer cópia do exame);
- Atestado de saúde para prática de educação física.

Os documentos acima devem ser fornecidos à secretaria até o início das aulas!

Sugestões de fornecedores:

- Casa da Arte - (19) 3254-7355;
- Associação Três Fontes - Mariana (19) 97107-4874;
- Estojo de couro - Ana (11) 96861-6514 ou Celina e Antônio (11) 99291-2450 Agulha de tricô (bambu): <https://efeitomadeiramarcenaria.com.br> ou (19) 99674.1151

Para fios e acessórios em geral:

- <https://www.armarinhosaojose.com.br/>
- <https://www.bazarhorizonte.com.br/>
- <https://armazem70.com.br/>
- <https://www.waldorfonline.com.br/>

Os nomes de fornecedores apontados nesta lista são apenas sugestões, os pais podem optar por quaisquer outros fornecedores que desejarem.